

Google Chrome を使用する際の注意点

【Google Chrome 拡張機能のインストール】

※こちらは初回のみ必要な操作です。

- 1 「Google Chrome」を既定のブラウザに設定後、「Google Chrome」を起動します。
以下の URL のページに移動します。

(chrome ウェブストア 「ClickOnce for Google Chrome」)

<https://chrome.google.com/webstore/detail/clickonce-for-google-chro/kekahkplibinaibelipdcikofmedafmb>

- 2 以下のメッセージが表示された場合は、「許可」ボタンを選択します。

- 3 「chrome ウェブストア」内の「ClickOnce for Google Chrome」のダウンロードページが開きます。
「Chrome に追加」を選択します。

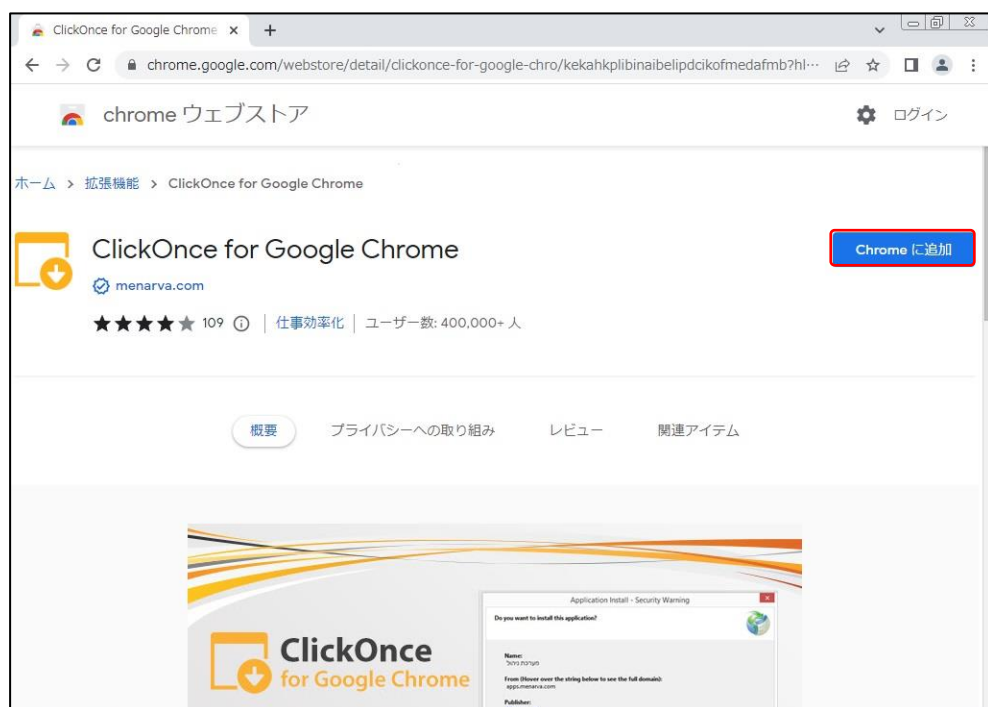

- 4 「ClickOnce for Google Chrome を追加しますか?」と表示されましたら、「拡張機能を追加」を選択します。

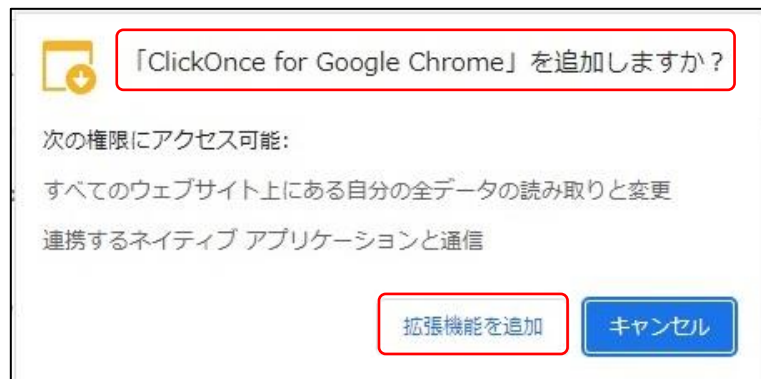

- 5 以下の英語表記の画面が開きます。画面左下の「ClickOnceForGo...exe」を選択します。
(補足)右上の「日本語」を選択すると、日本語の表記に変わります。

どちらの表記でも、「ClickOnce for Google Chrome」の追加操作を続行することは可能です。

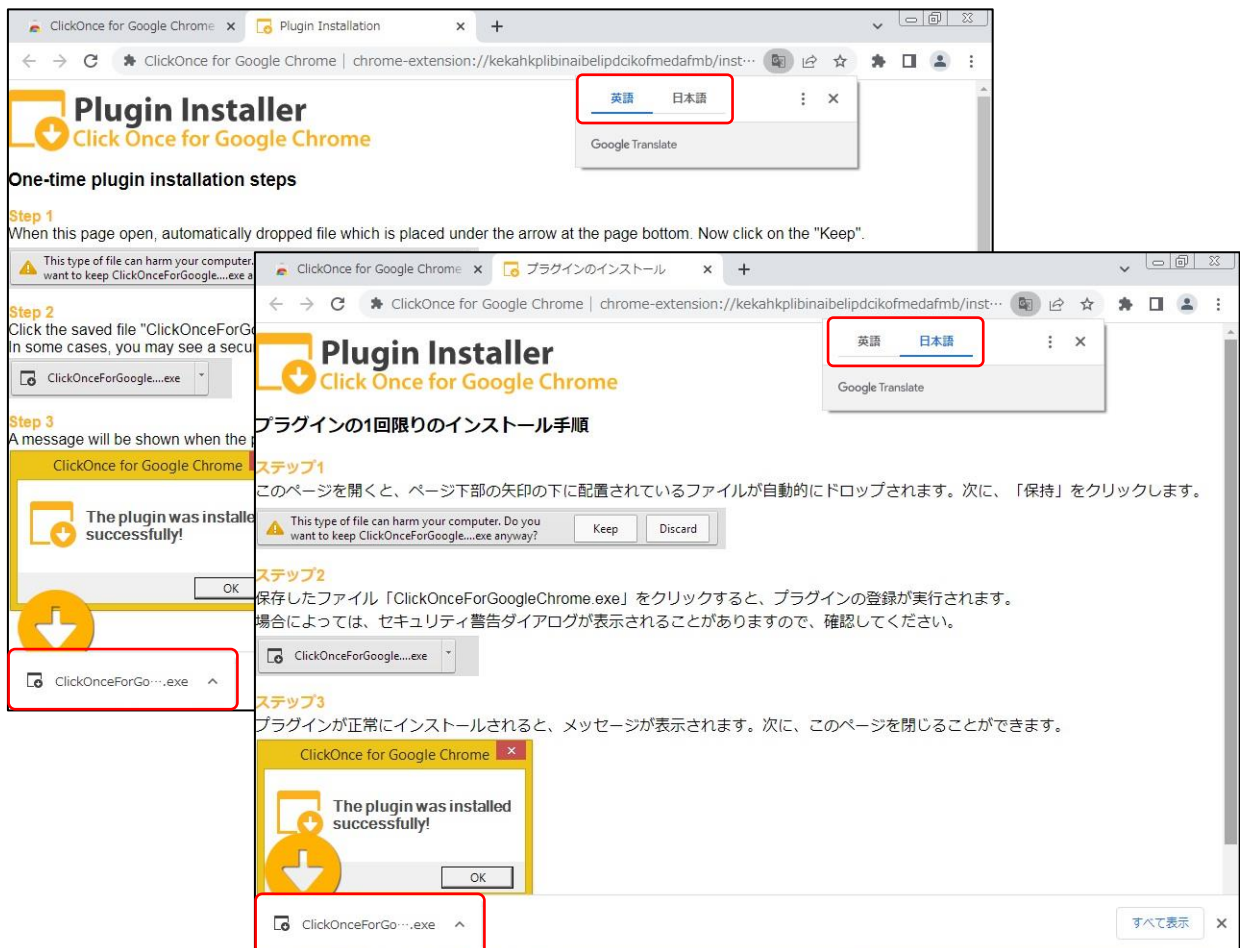

- 6 「このファイルを実行しますか？」と表示された場合は、「実行」ボタンを選択します。

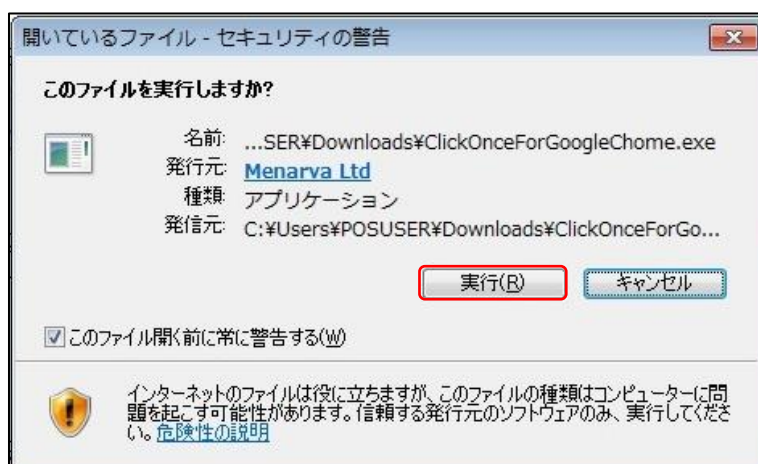

- 7 「ClickOnce for Google Chrome」の追加は完了しました。「OK」を選択します。

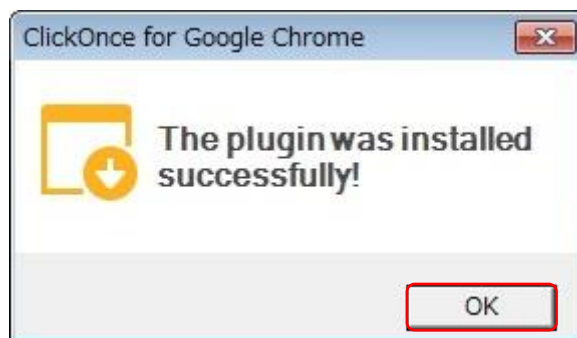

【印刷プレビュー】を選択しても、印刷イメージが表示されない時】

※こちらは初回のみ必要な操作です。

- 1 画面右上の  マークを選択します。

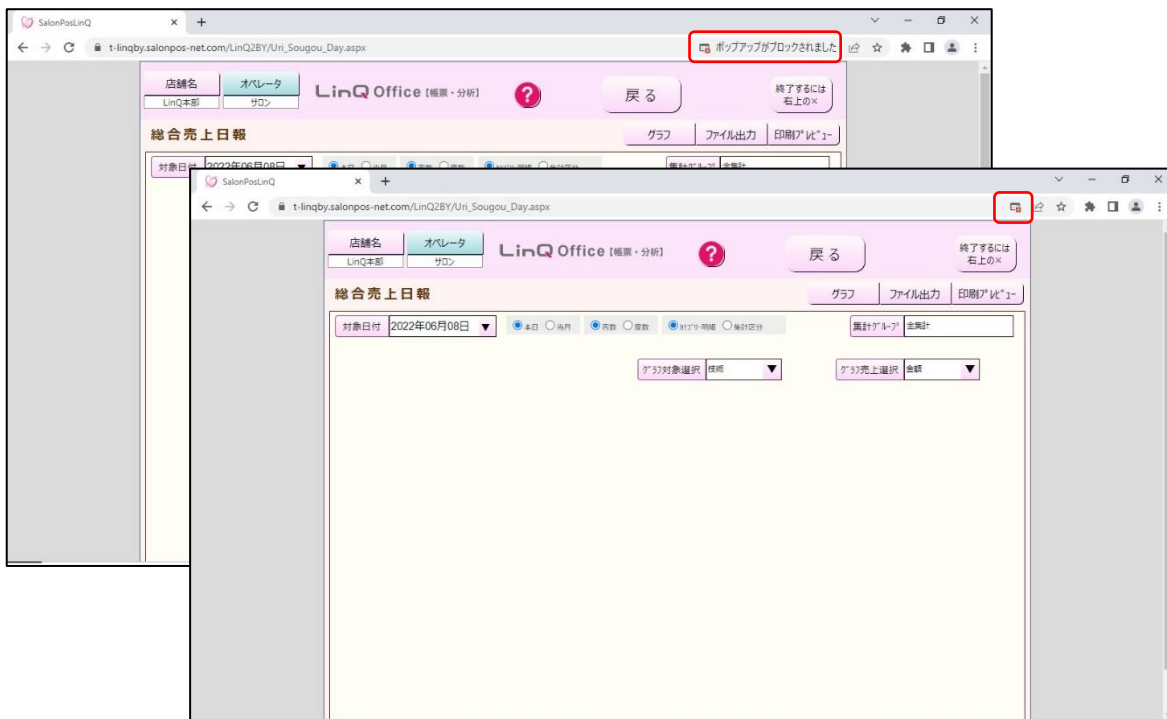

- 2 「https://.....のポップアップとリダイレクトを常に許可する」を選択し、「完了」を選択します。

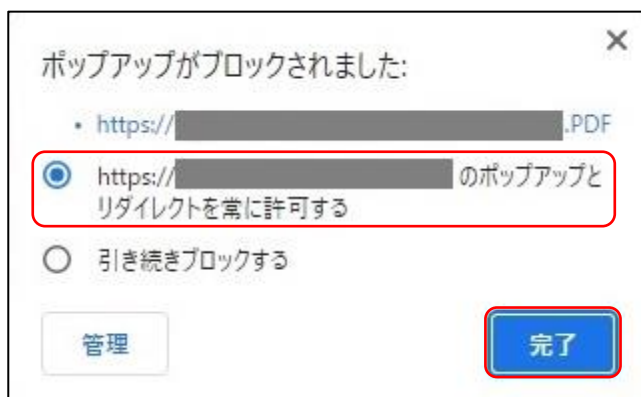

- 3 再度「印刷プレビュー」を選択すると、印刷イメージが表示されます。

【ファイルをダウンロードする際の注意点】

※こちらは毎回必要な操作です。

- 1 「ファイル出力」ボタンを選択すると、ファイルがダウンロードされます。
保存先は「ダウンロード」フォルダです。
右下の小さいウィンドウ(画面)が表示されるとダウンロードは完了しています。
右上の「×」を選択し、画面を閉じます。

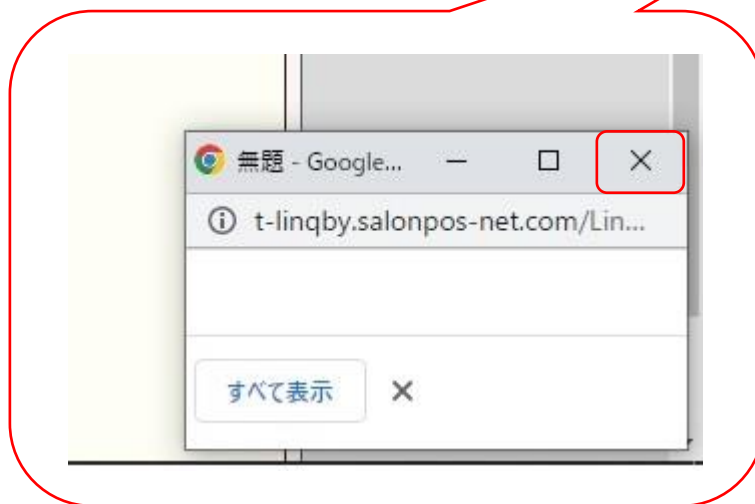
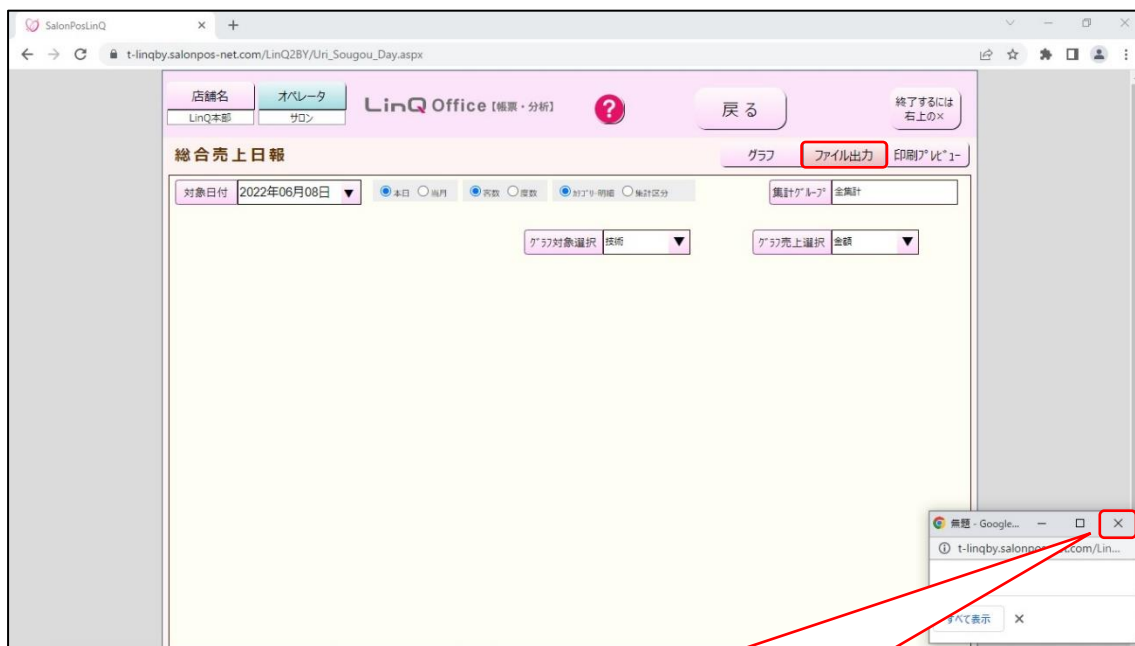

【対象の顧客リストの画面を表示する際の注意点】

※こちらは、毎回必要な操作です。

- 1 「顧客検索」ボタンを選択します。

Category	Item	実績	構成比%	実績	構成比%	実績	構成比%	実績	構成比%
大 (20%)	人数	7	12.7	0	0.0	0	0.0	0	0.0
	前売売上金額	0	0.0	0	0.0	0	0.0	0	0.0
	後売売上金額	225,490	46.2	0	0.0	0	0.0	0	0.0
中 (60%)	人数	19	34.5	0	0.0	2	3.6	0	0.0
	前売売上金額	0	0.0	0	0.0	19,040	8.5	0	0.0
	後売売上金額	203,729	41.8	0	0.0	27,170	5.6	0	0.0
小 (20%)	人数	8	14.5	0	0.0	0	0.0	0	0.0
	前売売上金額	0	0.0	0	0.0	0	0.0	0	0.0
	後売売上金額	31,405	6.4	0	0.0	0	0.0	0	0.0
0	人数	37,051	-	5	9.1	10	18.2	4	7.3
	前売売上金額	0	0.0	19,930	8.9	101,930	45.3	84,234	37.4
	後売売上金額	0	0.0	0	0.0	0	0.0	0	0.0

- 2 対象顧客の顧客リストの画面が表示されます。

DM 対象	メール 対象	アプリ 対象	コード	顧客名	フリガナ	性別	〒	住所	電話	年代	誕生日	責任者	最
1	送付対象外	送付対象外	434210	あかり	アカリ	女性	662-0071	兵庫県西宮市緑町4-4	2509	50才代	12月25日	戸田 亜利沙	2021
2	送付対象外	送付対象外	13025	伊佐子	イサコ	女性	662-0087	西宮市苦楽園五番町	2695	30才代	9月10日	竹本 由城	2021
3	送付対象外	送付対象外		神田 あや	カミ アヤ	不明						関根 由城	2021
4	送付対象外	送付対象外	02454	財部 有里	サイベ ユリ	女性	662-0015	兵庫県西宮市甲陽園本住町7-61-88	15378			池田 志穂	2021
5	送付対象外	送付対象外		船雅 会次郎	フナノカミ アヅヲ	不明						サロン	2021

3 元の画面に戻る際には、「閉じる」ボタンを選択します。

2022/06/07(火) 13:29 検索結果顧客リスト C100000841-900-99

店舗名 オペレータ 基準年月: 2022年 6月, 集計対象: 総売上, 分析期間: 6ヶ月, 担当: 店全体

LinQ本部 サロン

5人

条件名:

会員種別一括更新 ランク一括更新 表示項目を変更する

DM対象	メール対象	アプリ対象	コード	顧客名	フリガナ	性別	〒	住所	電話	年代	誕生日	責任者	最
1	送付対象外	送付対象外	134210	あかり	アカリ	女性	662-0071	兵庫県西宮市桜町4-4	2509	50才代	12月25日	戸田 亜紗	2021
2	送付対象外	送付対象外	13025	伊佐子	イサコ	女性	662-0087	西宮市苅安園五番町	2695	30才代	9月10日	竹本 由城	2021
3	送付対象外	送付対象外		神田 あや	カミ アヤ	不明						園重 由城	2021
4	送付対象外	送付対象外	02454	肘節 有里	エルサ ユリ	女性	662-0015	兵庫県西宮市甲陽園本庄町7-61-8E	15378			池田 志穂	2021
5	送付対象外	送付対象外		船橋 会次郎	フナハシ ケイジロウ	不明						サロン	2021
6													
7													
8													
9													
10													

全て対象 DM対象人数: 3人

全て対象 メール対象人数: 0人

全て対象 アプリ対象人数: 0人

商圏MAP リストオプション リスト印刷 連名有効 はがき印刷 宛名ラベル印刷 メール送信

閉じる

4 顧客リストの画面を閉じると、グレーの画面が表示されます。画面の上部にある「無題」の右横の「×」を選択します。

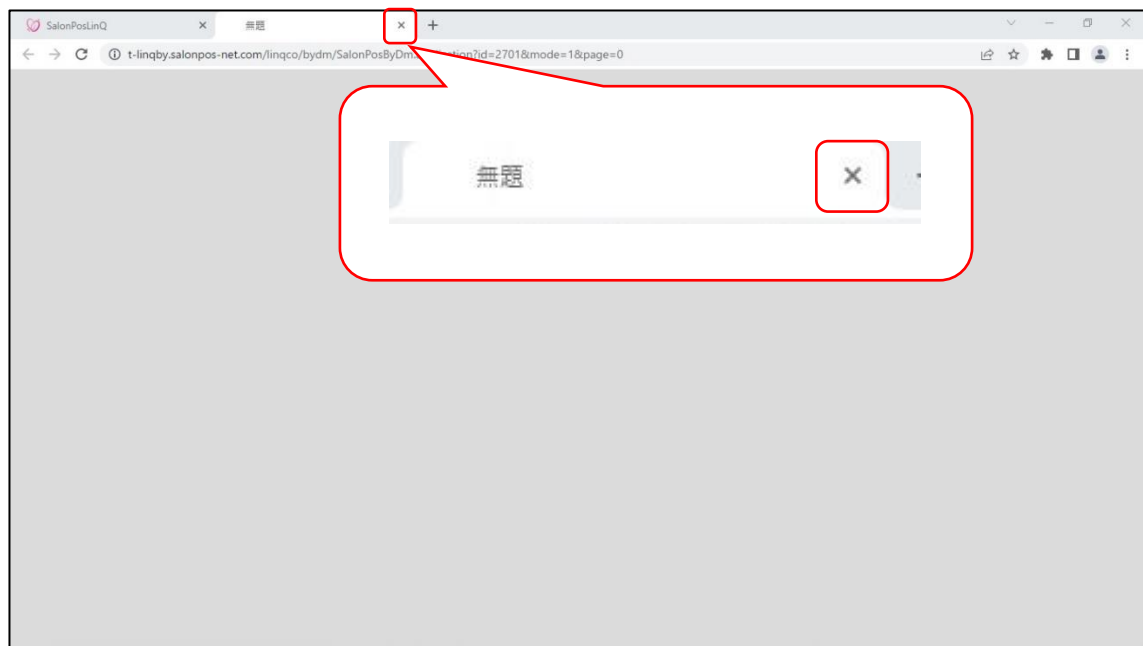

5 元の画面が表示されます。

区分	人数	売上	構成比%	人数	売上	構成比%	人数	売上	構成比%
大 (20%)	人数	7	12.7	0	0.0	0	0.0	0	0.0
	前期売上金額	0	0.0	0	0.0	0	0.0	0	0.0
	後期売上金額	225,490	46.2	0	0.0	0	0.0	0	0.0
中 (60%)	人数	19	34.5	0	0.0	2	3.6	0	0.0
	前期売上金額	0	0.0	0	0.0	19,040	8.5	0	0.0
	後期売上金額	203,729	41.8	0	0.0	27,170	5.6	0	0.0
小 (20%)	人数	8	14.5	0	0.0	0	0.0	0	0.0
	前期売上金額	0	0.0	0	0.0	0	0.0	0	0.0
	後期売上金額	31,405	6.4	0	0.0	0	0.0	0	0.0
0	人数	37,051	-	5	9.1	10	18.2	4	7.3
	前期売上金額	0	0.0	19,930	8.9	101,930	45.3	84,234	37.4
	後期売上金額	0	0.0	0	0.0	0	0.0	0	0.0
前期の売上 2021年07月～2021年12月				売上対象顧客数 21人		のべ来店回数 30回		売上金額 225,134円	